



Que découvrir sur le trajet ? What to discover along the route?

• Vignoble de l'AOC Coteaux du Giennois
AOC Coteaux du Giennois vineyards

Beaulieu-sur-Loire

- Village, ses puits et le lavoir
The village, its wells and the wash-house
- Maison du terroir et d'animations
Local products Center
- Grande pyramide des Brosses (visible de l'extérieur)
Brosses' pyramidal barn (visible from outside)
- Bords de Loire et site d'observation des grèves et îles de Maimbray
The riverbanks of the Loire and viewing area of Maimbray's island

Bonny-sur-Loire

- Église Saint-Aignan et son portail Renaissance
Church of St. Aignan and its Renaissance portal
- Bourg, les remparts et le pont-aux-sœurs médiéval
The village, ramparts and the medieval bridge Pont-aux-sœurs
- Site naturel préservé des îles de Bonny
Natural preserved site of the Bonny's islands

Briare

- Pont-canal, ports et anciens canaux
Briare aqueduct, ancient canals and marina
- Canal de Briare, Canal latéral à la Loire et la Loire
Briare' canal, the canal that runs parallel to the river Loire and the river Loire

- Musée des Deux Marines et du Pont-Canal
Maritime and Briare's aqueduct museum
- Église Saint-Étienne et la cité des émaux
Church of St. Stephen and the enamel's town
- Promenade en bateau sur le canal
Boat trip on the canal
- Espace naturel sensible de Trousse-Bois
Trousse-Bois' natural area

Châtillon-sur-Loire

- La Loire, les canaux et son pont suspendu
The river Loire, canals and its suspension bridge
- Bourg (ruelles, maisons à pans de bois, lavoirs...)
Village centre (streets, timber frame houses, wash houses)
- Musée municipal de Préhistoire et d'Histoire
Museum of Prehistory and History
- Grande pyramide de la fontaine Bénat (visible de l'extérieur)
Fontaine Bénat's pyramidal barn (visible from outside)
- Promenade en bateau sur la Loire
Boat trip on the Loire
- Site classé de Mantelot : écluse et gares d'eau
Mantelot listed site : lock and river ports
- Site naturel protégé de l'île à Gaston
Natural and protected site of Gaston's island

Ousson-sur-Loire

- Bourg et ses ruelles
The village centre and its narrow streets

Où louer un vélo ? Where to rent a bike?

- Briare : Maison du pont-canal** +33(0) 6 45 04 62 17
Jargeau : Vélo Val de Loire +33(0) 2 38 56 80 62
Orléans : Détours de Loire +33(0) 2 38 77 12 52 +33(0) 2 47 61 22 23
Orléans : Vélo Val de Loire +33(0) 2 38 56 80 62
Sully-sur-Loire : L'Arcatène +33(0) 6 09 82 26 59

Où trouver des informations ? Where to find tourism informations?

Office de tourisme Terres de Loire et Canaux
 +33(0) 2 38 31 24 51
 www.terresdeloireetcanaux.com
Briare : 1 place Charles de Gaulle

Bureaux et kiosques ouverts en juillet et août :
Beaulieu-sur-Loire : 3 place d'armes
Bonny-sur-Loire : 29 grande rue
Briare : Pont-canal - port de commerce
Châtillon-sur-Loire : écluse de Mantelot

LOIRETBALADES.FR



LA LOIRE À VÉLO

Office de Tourisme
Tourist Office

Gare SNCF
Train station

Domaine viticole à visiter
Winegrowing estates to visit

Se restaurer...et + encore !
Eat...and more !

ACCUEIL VÉLO

Hôtel
Hotel

Activité
Outdoor activity

Gîte d'étape
Stopover lodge

Hébergement insolite
Unusual accommodation

LA SCANDINÉRIQUE

Alimentation
Grocery

Produits locaux
Local products

Parking
Car park

Se restaurer...et + encore !
Eat...and more !

ACCUEIL VÉLO

Camping
Campsite

Meublé de tourisme
Furnished let

Chambre d'hôtes
Bed and breakfast

Location de vélos
Bicycle rental

Toilettes
Toilets

Eau potable
Drinking water

Aire de pique-nique
Picnic area

Prestations et services adaptés situés à 5 km maximum de l'itinéraire
Appropriate services and accommodation located up to 5 km from the route

RETROUVEZ LA LISTE DES PRESTATAIRES ACCUEIL VÉLO AU VERSO
FIND THE LIST OF ACCUEIL VÉLO SERVICE PROVIDERS OVERLEAF

Document réalisé par Tourisme Loiret - édition mars 2024

Recommandations



Recommandations

- Le port du casque est conseillé pour les adultes & obligatoire pour les enfants de moins de 12 ans (article R431-1-3 du code de la route)
- Le port d'un gilet rétro-réfléchissant certifié est obligatoire pour tout cycliste (et son passager) circulant hors agglomération, la nuit, ou lorsque la visibilité est insuffisante
- Assurez-vous d'avoir un vélo en bon état de fonctionnement et le nécessaire de réparation contre les crevaisons
- Pensez à vous hydrater régulièrement et prenez la mesure des distances que vous allez effectuer

- Wearing a helmet is recommended for adults & mandatory for children aged under 12 (article R431-1-3 of the French Highway Code)
- High-visibility yellow jackets must be worn by all cyclists (and their passengers) travelling outside built-up areas, at night or in conditions of poor visibility
- Ensure that your bicycle is in good working order and that you have a puncture repair kit
- Remember to stay hydrated and be realistic about the distances you plan to cover

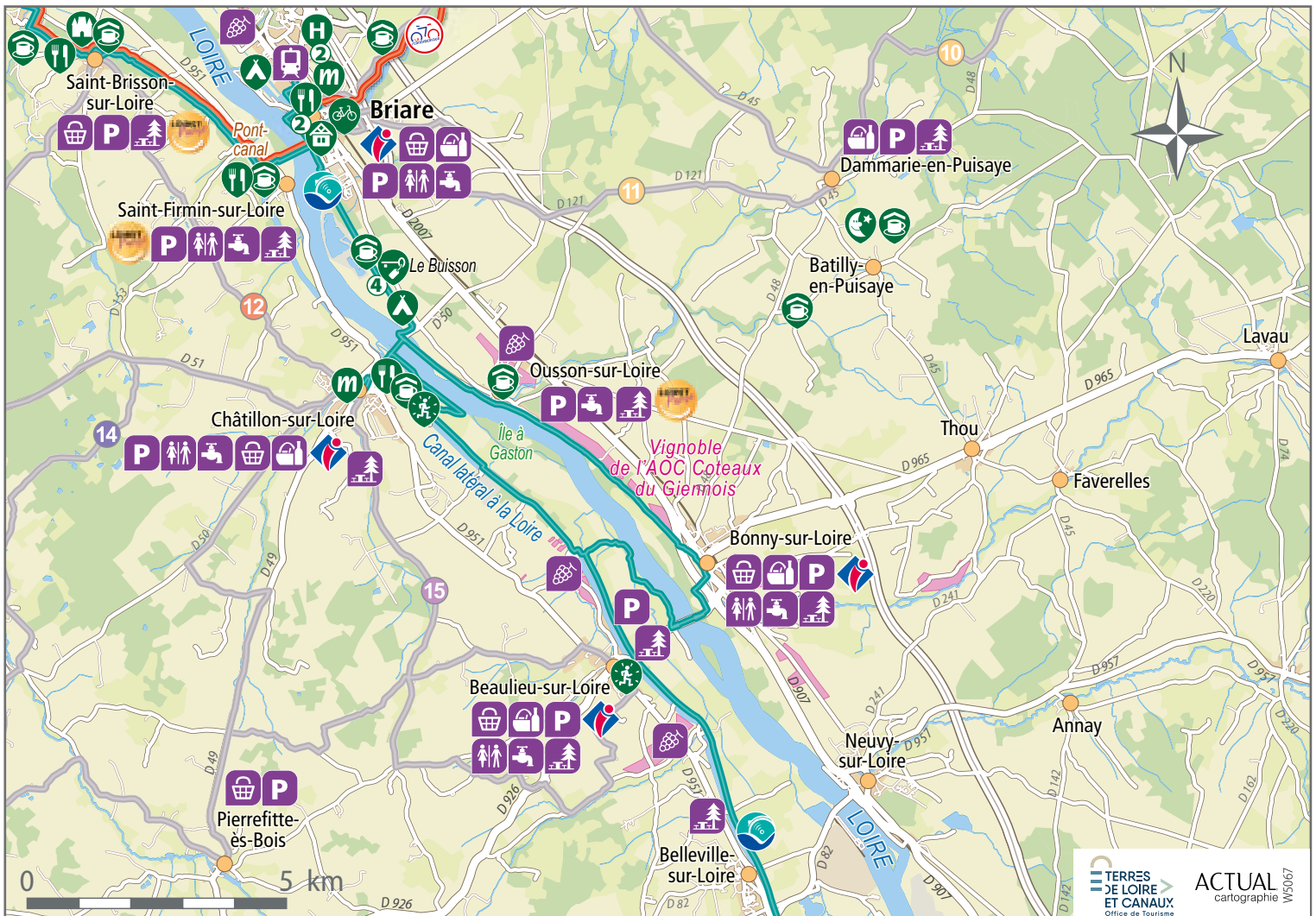



**ACCUEIL
VELO**

Prestations et services adaptés situés à 5 km maximum de l'itinéraire
Appropriate services and accommodation located up to 5 km from the route

Batilly-en-Puisaye



Family Ecododge ★★★

6 chemin de La Borde
+33(0) 7 85 08 47 30



La Colinière

Lieu-dit La Colinière
+33(0) 6 83 46 55 19

Beaulieu-sur-Loire



Maison du terroir et d'animations

3 place d'armes
+33(0) 6 73 36 06 60

Briare



Brasserie l'Agriculture

1 place de la République
+33(0) 2 38 31 22 96



Camping Seasonova

Le Martinet ★★★

Lieu-dit Val Martinet
+33(0) 2 36 81 00 01



Au Logis de la Cognardière

780 la Cognardière
+33(0) 2 34 04 11 14
+33(0) 6 70 77 79 93



La Ferme du Buisson

Route d'Ousson - Lieu-dit Le Buisson
+33(0) 2 38 31 66 82



Gîte d'étape du Pont-Canal de Briare



Maison éclusière du Pont-Canal
+33(0) 2 45 38 00 10



Hôtel le Cerf ★★★

22 boulevard Buyser
+33(0) 2 38 37 00 80



Le Domaine des Roches ★★★★★

2 rue de la Plaine
+33(0) 2 38 67 68 04



Musée des Deux Marines et du Pont-canal

58 boulevard Buyser
+33(0) 2 38 31 28 27



La Maison du Pont-canal

7 quai Mazoyer - Port de commerce
+33(0) 6 45 04 62 17

Châtillon-sur-Loire



Camping municipal L'Ecluse des Combles ★★

170 Les Combles - L'Écluse des Combles
+33(0) 2 38 36 34 39
+33(0) 6 32 07 83 45



Le Relais de Mantelot

7 rue Octave et Renée Montembault
+33(0) 2 38 31 12 35



Promenade en bateau La Sterne «Merci La Loire»

Écluse de Mantelot -
rue Octave et Renée Montembault
+33(0) 6 80 20 14 21



Musée municipal de Préhistoire et d'Histoire

47 rue Franche
+33(0) 2 38 31 99 66



Ousson-sur-Loire



La Chaumière

10 rue de la Loire
+33(0) 6 42 70 93 25

Saint-Brisson-sur-Loire



L'Échappée Belle

Chemin des Chaussons
Lieu-dit Les Riaux
+33(0) 2 38 87 75 87



La Ribambelle

4 place de l'église
+33(0) 2 38 05 46 71
+33(0) 6 84 27 22 99



Château de Saint-Brisson-sur-Loire

9 rue du Château
+33(0) 2 38 36 71 29



La Taverne

3 rue d'Autry
+33(0) 2 18 11 68 49

Saint-Firmin-sur-Loire



Au Petit Matelot

62 Grande rue
+33(0) 2 38 05 97 35



A pied, à vélo, à cheval, sur l'eau, découvrez le Loiret au fil de l'eau
LOIRETAUFILDELEAU.FR